passions

saison culturelle 2018/2019 de la ville de Thiais (F-94)

www.ville-thiais.fr • http://billetterie.ville-thiais.fr • ✆ 01 48 92 42 42

thiais

Fabrice LARDÉ
Adjoint au Maire chargé des Affaires culturelles

CRÉDITS PHOTOS & ILLUSTRATIONS

- Couverture : *pixabay.com*

- Intérieur : Ville de Thiais (Raphaël Fournier - Jocelyn Le Creurer - Star Photo) - Nous attirons votre attention sur le fait que, lors des spectacles et des rendez-vous d'animation organisés dans le cadre de la saison culturelle 2018/2019, les photographes accrédités par la Ville de Thiais réalisent des prises de vue utilisées dans les divers supports de communication de Thiais. Aussi, nous invitons toute personne qui ne souhaite pas apparaître sur les clichés à se manifester auprès des photographes.

MAQUETTE : Ville de Thiais

IMPRESSION : Imprimerie RAS/Villiers-le-Bel - Ce document a été tiré à 50 000 exemplaires.

CONTACT : Hôtel de ville de Thiais - BP 141 - 94321 Thiais cedex - ✆ 01 48 92 42 42 - www.ville-thiais.fr
contact@ville-thiais.fr - www.facebook.com/villedethiais

DÉPÔT LÉGAL : juillet 2018

« *passions* », supplément au bimestriel « *Thiais magazine* », n'est pas un document contractuel : les programmes, les dates, les horaires et les distributions sont annoncés sous toute réserve. Ainsi, la Ville de Thiais ne saurait être tenue responsable en cas de modification pouvant intervenir en cours d'année.

Ville de Thiais
Service des Affaires culturelles
BP 141 - 94321 Thiais cedex
✆ 01 48 92 42 38
culturel@ville-thiais.com
www.ville-thiais.fr

À Thiais, avec l'Académie des arts, la médiathèque, le café-théâtre et le théâtre René Panhard, on dispose de plusieurs pôles par lesquels la culture est diffusée.
Au sein de cette magnifique salle centenaire qu'est le théâtre municipal René Panhard - que nous avons fait totalement rénover pour accueillir plus confortablement public, artistes et techniciens - nous avons programmé une série de spectacles vivants formant une saison culturelle inédite et diversifiée qui répond à votre recherche de sorties. Qu'il s'agisse de la programmation « juniors » du dimanche après-midi partagée en famille ou celle du samedi soir ouverte à tous les publics.
Avec une politique tarifaire particulièrement attractive basée notamment sur l'abonnement et une large possibilité d'accéder à un tarif réduit, c'est une porte d'accès privilégiée à la culture que nous avons ouverte pour permettre au plus grand nombre de profiter de spectacles toujours plus originaux et de qualité.
Pour Fabrice Lardé, Adjoint au Maire chargé des affaires culturelles, et l'ensemble de l'équipe municipale que j'anime, les applaudissements nourris à la fin des représentations les saisons précédentes restent d'ailleurs la plus belle des récompenses : celle d'un public heureux. Des grands rendez-vous d'animation et des expositions gratuites complètent la programmation que je vous propose de découvrir à travers les pages de cette brochure.
Bien évidemment, je vous invite à réserver vos places dès l'ouverture de la billetterie, le 3 septembre, à l'hôtel de ville ou sur le site internet dédié à la saison culturelle avec paiement sécurisé qui connaît un véritable succès depuis que nous l'avons créé.
Excellents spectacles à toutes et à tous !

Bien cordialement

Richard Dell'Agnola
Maire de Thiais
Vice-Président de l'Etablissement Public Territorial
Grand-Orly Seine Bièvre

BOUCHETIE
LA

SAMEDI 20 OCTOBRE 2018 À 20H30
au théâtre municipal René Panhard

Ladies night

THÉÂTRE MUNICIPAL RENÉ PANHARD
avenue de la République

Plein tarif : 17,15 €
Tarif réduit : 9,65 €
Titulaire carte jeune : 8,40 €

+ d'infos :
01 48 92 42 90
www.ville-thiais.fr

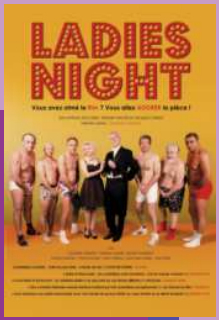

revue

En 1986, dans une ville ouvrière du Nord, 6 copains chômeurs en fin de droits se lancent un défi : "faire un strip-tease comme les Chippendales pour gagner de la thune, épater les filles" et se prouver qu'ils sont encore capables d'exister au-delà de leur détresse sociale, familiale et morale. Ils sortiront le grand jeu grâce à Glenda, ex-danseuse qui les ménera au show final.

Empreint d'humour et de dérision, de dialogues toniques et populaires, avec ses personnages touchants de ringardise et joyeusement ridicule de machisme, *Ladies night* connaît un très très gros succès à travers le monde car chaque représentation est un réel moment de détente, de rire et de pur plaisir pour les spectateurs.

Textes : Anthony McCarten, Stephen Sinclair ● Traduction : Jacques Collard ● Adaptation : Alain Helle ● Mise en scène : Guylaine Laliberté ● Avec Guylaine Laliberté (Glenda), Pascal Aubert (Jacky), Matheo Capelli (Manu), Marc Diabira (Wes), Norbert Haberlick (Steph), Jean-Marc Keller (Benoît), Laurent Mentec (Gégé), Alex Waltz (Bernie)

SPECTACLE TOUS PUBLICS

SAMEDI 10 NOVEMBRE 2018 À 20H30
au théâtre municipal René Panhard

Desireless chante Apollinaire

THÉÂTRE MUNICIPAL RENÉ PANHARD
avenue de la République

Plein tarif : 17,15 €
Tarif réduit : 9,65 €
Titulaire carte jeune : 8,40 €

+ d'infos :
01 48 92 42 90
www.ville-thiais.fr
www.desireless.net

hommage

Programmé dans le cadre de l'hommage rendu à Guillaume Apollinaire par la Ville de Thiais à l'occasion du centenaire de sa disparition, ce conte musical surréaliste chanté par Desireless au son de la guitare classique de Valfeu (Antoine Aureche) va vous faire du bien.

"*Connais-tu cette joie de voir des choses neuves ?*" interrogeait Guillaume Apollinaire dans *Calligrammes* en 1918. Desireless innove et revisite ce répertoire empli de lyrisme sous une forme tout à fait inattendue : un spectacle guitare-voix avec des poèmes en chanson, sans prétention littéraire ni ambition historique, à travers lequel l'artiste dévoile simplement son ressenti vis-à-vis de l'œuvre d'Apollinaire. Il s'agit d'un pur moment de poésie et de sérénité, un spectacle esthétique et intelligent appréciable à tout âge qui peut être partagé en famille.

SPECTACLE TOUS PUBLICS

STEN MARS
EXPLORER BAND
© Papa Bear Photography
ESQUISSE
Photo : © Guillaume Eymard

SAMEDI 17 NOVEMBRE 2018 À 20H30
au théâtre municipal René Panhard

Rendez-vous de la Guitare 2018

Sten Mars Explorer Band
Gaëlle Buswel

THÉÂTRE MUNICIPAL RENÉ PANHARD
avenue de la République

Plein tarif : 17,15 €
Tarif réduit : 9,65 €
Titulaire carte jeune : 8,40 €

+ d'infos :
01 48 92 42 90
www.ville-thiais.fr

musique

Les femmes sont mises à l'honneur de cette édition 2018 des Rendez-vous de la Guitare proposée par l'association Esquisse et la Ville de Thiais.

Sten Mars Explorer Band • Guitariste thiaisien diplômé du Music Academy International de Nancy, Sten Mars se produit régulièrement en Angleterre depuis 2004. Inspiré par Éric Clapton, Jeff Beck et Jimi Hendrix, il maîtrise l'énergie du rock et les sons purement *british* qui ont fait la renommée des groupes anglais. Pour ce retour à Thiais, le groupe interprètera de grands standards de la pop music et du rock pour recréer la chaude ambiance des clubs et des pubs anglais.

Gaëlle Buswel • Avec déjà trois albums à son actif, la jeune artiste comparée à Joan Baez et Melissa Etheridge évolue dans un univers musical coloré par ses influences américaines de blues rock, folk et rock 70's. Elle partage avec son public des textes qui touchent en plein cœur, des mélodies qui saisissent et transportent. Traduisant sa vision du monde en musique, c'est une artiste complète et sincère.

SAMEDI 8 DÉCEMBRE 2018 À 20H30
au théâtre municipal René Panhard

Djobi DjoBach

THÉÂTRE MUNICIPAL RENÉ PANHARD
avenue de la République

Plein tarif : 17,15 €
Tarif réduit : 9,65 €
Titulaire carte jeune : 8,40 €

+ d'infos :
01 48 92 42 90
www.ville-thiais.fr

humour musical

Auriez vous un jour imaginé pouvoir assister à un concert donné par l'authentique JS Bach ? Lui-même aurait-il imaginé prendre goût au flamenco et aux musiques gipsys ? Tout devient possible avec cette aventure déjantée et haute en couleur de la compagnie Swing'Hommes où la virtuosité musicale et le burlesque s'entremêlent. Ainsi, de la *Toccata* version rumba à la *Chaconne* à la mode gitane, la musique du célèbrissime compositeur baroque vous entraînera aux portes du paradis !

"C'est de l'humour musical comme vous n'en avez jamais vu. On rit de bon cœur du début à la fin. Ces quatre là débordent d'énergie. Ils portent des costumes et évoluent dans des décors loufoques [...] Les musiques [...] sont tout à fait époustouflantes et donnent envie de taper du pied et de se lever." - La Provence

Avec : Jérémy Bourges, Benoît Marot, Jérémi Proietti, Pierre Bernon
● Mise en scène : Muriel Henry ● Costumes et décors : E. Plaza Cochet
● Régisseur : Éric Bellevegue

SPECTACLE TOUS PUBLICS

Photo : © Ludovic Baron

SAMEDI 12 JANVIER 2019 À 20H30
au théâtre municipal René Panhard

Frank Truong
un drôle de mentaliste

THÉÂTRE MUNICIPAL RENÉ PANHARD
avenue de la République

Plein tarif : 17,15 €
Tarif réduit : 9,65 €
Titulaire carte jeune : 8,40 €

+ d'infos :
01 48 92 42 90
www.ville-thiais.fr

mentalisme

Depuis dix ans, l'incroyable Frank Truong bouscule les règles du mentalisme et rend la discipline drôle et inattendue. Vous serez bluffés, amusés, agacés et aussi séduits par sa performance de mentalisme revisitée avec audace et humour. Mis en scène par J. Matte, il surprend par son talent évident mais également par l'imprévisibilité et l'originalité de sa prestation : un show de mentalisme qui casse les codes de la discipline avec une omniprésence de l'humour et du second degré.

« *J'essaie d'innover, de rendre ce spectacle vivant et rythmé. C'est pourquoi je travaille par exemple avec une société spécialisée dans la transformation digitale. Le mentalisme, c'est l'humain, la personne et ici, le digital permet de donner du dynamisme, une certaine modernité aux révélations que je peux faire, rendant les effets plus visuels et parlants. À titre personnel, le mentalisme m'a permis de mieux me connaître en étudiant les autres. Car les autres, finalement, c'est aussi nous…* »

Photo : © Arnaud Rouyer / Ville de Dreux

SAMEDI 19 JANVIER 2019 À 20H30
au théâtre municipal René Panhard

Une semaine... pas plus !

THÉÂTRE MUNICIPAL RENÉ PANHARD
avenue de la République

Plein tarif : 17,15 €
Tarif réduit : 9,65 €
Titulaire carte jeune : 8,40 €

+ d'infos :
01 48 92 42 90
www.ville-thiais.fr

comédie

Paul fait croire à Sophie que son meilleur ami Martin qui vient de perdre sa mère va venir s'installer quelque temps chez eux. Il veut en réalité la quitter, pensant que ce ménage à trois fera exploser leur couple… Pris au piège, Martin accepte, mais ce sera « une semaine… pas plus ! » Démarre alors un ménage à trois totalement explosif, véritables chaises musicales avec son lot de mensonges, de coups bas et autres plaisirs quotidiens.

"*C'est presque une comédie non romantique dans laquelle je me suis amusé à inverser les procédés comiques classiques"* explique l'auteur. *"Le happy end attendu serait, cette fois-ci, la rupture du couple. L'incrusteur n'est plus le boulet mais la victime. Un défaut devient une qualité. Un mensonge, presque la réalité."*

● Avec en fonction des disponibilités des comédiens :
Louise Danel, Arthur Jugnot, David Roussel, Arnaud Pfeiffer, Alexandre Sibiril
● Texte : Michel Clément ● Mise en scène : Arthur Jugnot, David Roussel

SPECTACLE TOUS PUBLICS

SAMEDI 16 FÉVRIER 2019 À 20H30
au théâtre municipal René Panhard

THÉÂTRE MUNICIPAL RENÉ PANHARD
avenue de la République

Plein tarif : 17,15 €
Tarif réduit : 9,65 €
Titulaire carte jeune : 8,40 €

+ d'infos :
01 48 92 42 90
www.ville-thiais.fr

Abracadabrunch

comédie

À 45 ans, François vient de vendre ses affaires. Célibataire, égoïste, misogyne, égocentrique, cavaleur, dragueur, grossier et de mauvaise foi... il cumule toutes les qualités ! Tout aurait pu bien se passer pour lui, décidé qu'il était à ne s'occuper que de son immodeste personne. Mais voilà, il l'a rencontrée... Et pour Elle, magicienne électrique au physique de rêve, la seule chose qui compte est de transformer sa vie en une catastrophe permanente, en un chemin de croix douloureux. Cette emmerdeuse et ce misogyne étaient pourtant faits pour se croiser...

Cette comédie burlesque est un pur moment de délire servi par des comédiens au ton juste et pleins d'énergie qui font naître des rires à profusion...

- Une comédie d'Alil Varda d'après l'œuvre d'Antoine Beauville
- Mise en scène : Alil Varda

SAMEDI 23 MARS 2019 À 20H30
au théâtre municipal René Panhard

THÉÂTRE MUNICIPAL RENÉ PANHARD
avenue de la République

Plein tarif : 17,15 €
Tarif réduit : 9,65 €
Titulaire carte jeune : 8,40 €

+ d'infos :
01 48 92 42 90
www.ville-thiais.fr

Moi papa ?

avec Arthur Jugnot

comédie

Voici un conte attendrissant et drôle : il n'existe pas d'école pour apprendre à être papa, pas de prof pour expliquer comment changer les couches, préparer un biberon, gérer les nuits sans sommeil. Pas de formation pour les menus de sa chérie enceinte... Devenir papa, c'est comme se retrouver dans la jungle sans guide et sans coupe-coupe, même si ça reste la plus belle des aventures... Si seulement on pouvait dormir ! Un torrent de situations aussi moqueuses que bienveillantes défriche avec humour et sensibilité cette arrivée de bébé qui bouleverse l'équilibre de la vie en couple.

● Une comédie de Bjarni Haukur Thorsson ● Avec : Arthur Jugnot
● Mise en scène : Sébastien Azzopardi ● Adaptation : Dominique Deschamps
● Scénographie : Juliette Azzopardi avec la complicité de Pauline Gallot
● Lumières : Thomas Rouxel ● Musiques : Romain Trouillet ● Vidéos : Mathias Delfau

SPECTACLE TOUS PUBLICS

SAMEDI 6 AVRIL 2019 À 20H30
au théâtre municipal René Panhard

Madame Marguerite

avec Stéphanie Bataille

THÉÂTRE MUNICIPAL RENÉ PANHARD
avenue de la République

Plein tarif : 17,15 €
Tarif réduit : 9,65 €
Titulaire carte jeune : 8,40 €

+ d'infos :
01 48 92 42 90
www.ville-thiais.fr

théâtre

Institutrice de CM2 atypique, Madame Marguerite s'imagine investie d'une mission vitale : vous apprendre l'essentiel de l'existence. Vous prenez place dans la salle de classe de cette femme généreuse, déterminée et parfois un peu folle. Son cours est totalement baroque, tour à tour absurde, tragique, cynique et comique. Vous n'avez pas le temps de vous remettre de vos émotions tant elle vous fait rebondir d'une pensée à l'autre. Bienvenue dans le monde poétique, vertigineux et drôle de Madame Marguerite !

À sa création, en 1974, ce texte a été rendu célèbre en France par l'interpétation d'Annie Girardot. "*Quarante après, voici une nouvelle incarnation de Madame Marguerite, plus proche de l'originale, plus drôle qu'amusante, plus tragique que militante… bref sauvage, telle qu'elle est sortie de ma tête lorsque j'écrivis ce texte en 1970*" souligne Roberto Athayde.

● Avec Stéphanie Bataille ● Mise en scène : Anne Bouvier

SPECTACLE TOUS PUBLICS

Photo : © Pascalito

SAMEDI 11 MAI 2019 À 20H30
au théâtre municipal René Panhard

Jeanfi Janssens décolle

humour

THÉÂTRE MUNICIPAL RENÉ PANHARD
avenue de la République

Plein tarif : 17,15 €
Tarif réduit : 9,65 €
Titulaire carte jeune : 8,40 €

+ d'infos :
01 48 92 42 90
www.ville-thiais.fr
www.facebook.fr/jeanfijanssens/

Assister au spectacle de Jeanfi, c'est un peu comme prendre part à une réunion d'anciens potes qui se retrouvent des années après s'être perdus de vue : les élats de rire sont garantis ! Authentique et sincère, cet ancien steward est très vite devenu la coqueluche du public. Avec sa singulière répartie et son accent ch'ti, il sait en effet se rendre captivant dès qu'il raconte les hilarantes "coquasseries" de sa vie avec son incroyable famille que vous aurez plaisir à découvrir, et celles dans les airs où il s'est épanoui professionnellement au sein de la compagnie nationale. Un rien exubérant, mais tellement attachant, cet accro à la chirurgie esthétique et victime des crédits à la consommation conte l'envers d'un décor unique et délirant. De son enfance dans le nord de la France aux passagers qu'il sert à bord... Jeanfi vous dépaysera à coup sûr et vous rappellera de ne jamais oublier d'où l'on vient.

● Mise en scène: Flore Vialet et Régis Truchy

SPECTACLE TOUS PUBLICS

SAMEDI 25 MAI 2019 À 20H30
au théâtre municipal René Panhard

Libres ! ou presque...

THÉÂTRE MUNICIPAL RENÉ PANHARD
avenue de la République

Plein tarif : 17,15 €
Tarif réduit : 9,65 €
Titulaire carte jeune : 8,40 €

+ d'infos :
01 48 92 42 90
www.ville-thiais.fr

théâtre

Paris, mai 1942.
Moïshe, 36 ans, juif, porte l'étoile jaune.
André, 37 ans, homosexuel, porte le triangle rose.

Ils ne se connaissent pas, et tout les oppose jusqu'au jour où ils parviennent à s'enfuir tous les deux, du siège de la Gestapo, menottés l'un à l'autre !

L'épopée folle et drôle de deux héros ordinaires, obligés de faire la route ensemble pour gagner la zone libre...

- Une comédie de et avec Jean Franco et Guillaume Mélanie
- Mise en scène : Raymond Acquaviva
- Décors : Caroline Lowenbach assistée de Thomas Faucheux
- Sound design : Alexandre Wallon
- Costumes : Régina Gothe
- Musiques originales : Patxi Garat et Benjamin Dantès
- Lumières : Jacques Rouveyrollis assisté de Jessica Duclos

Photo : © Christine Coquilleau

SAMEDI 15 JUIN 2019 À 20H30
au théâtre municipal René Panhard

Le syndrome du Playmobil

avec Élodie Poux

THÉÂTRE MUNICIPAL RENÉ PANHARD
avenue de la République

Plein tarif : 17,15 €
Tarif réduit : 9,65 €
Titulaire carte jeune : 8,40 €

+ d'infos :
01 48 92 42 90
www.ville-thiais.fr

humour

Élodie Poux ose tout : c'est même à ça qu'on la reconnaît. Avec son nom de famille à coucher dehors et son lourd passé d'animatrice petite enfance, cette trentenaire à l'humour libérateur impose sur scène, en quelques minutes, son univers faussement naïf.

Au travers de personnages tous plus ravagés les uns que les autres, et d'un stand-up cyniquement jubilatoire, vous vous surprendrez à rire, à rire et à rire encore de ses aventures auprès des enfants, des parents, mais aussi des chats et des zombies…

Nul besoin d'avoir procréé, ni d'avoir travaillé auprès d'enfants pour apprécier le spectacle, les spectateurs sont unanimes : « Cet humour est grinçant, ça pique, mais ça fait du bien ! ».

Comme beaucoup de spectateurs avant vous, vous repartirez du théâtre municipal René Panhard en massant vos zygomatiques : vous serez atteint du syndrome du Playmobil !

GOÛTER OFFERT
À CHAQUE SPECTATEUR
JUNIOR À LA FIN DE LA
REPRÉSENTATION

DIMANCHE 25 NOVEMBRE 2018 À 15H30
au théâtre municipal René Panhard

Peau d'âne

THÉÂTRE MUNICIPAL RENÉ PANHARD
avenue de la République

Tarif adulte : 4,85 €
Tarif jeune : 2,65 €
Titulaire carte jeune : 2,20 €

+ d'infos :
✆ 01 48 92 42 90
www.ville-thiais.fr

théâtre musical dès 5 ans

Il était une fois une princesse au drôle de nom qui, pour échapper à la folie de son père, quitte son palais revêtue d'une peau d'âne. Le spectacle raconte l'histoire d'une jeune fille qui doit grandir plus vite que prévu. Ce n'est pas facile de devenir grande quand on y est obligée. Pourtant, Peau d'âne rencontrera son destin : le Prince charmant ! La musique et les chants l'accompagneront dans sa course effrénée vers la liberté et l'amour. Une invitation à travers un univers musical et moderne à vivre ce moment poétique et féerique comme un rite initiatique, par les comédiens de la Compagnie La Savaneskise.

● D'après Charles Perrault ● Adaptation : Florence Le Corre
● Mise en scène : Pénélope Lucbert assistée de Emel Hollocou
● Scénographie : Sarah Bazennerye ● Accessoiriste : Antoine Alliot
● Avec Ariane Brousse, Oscar Clark, Xavier Guerlin, Édouard Michelon, Valérie Thoumire
● Musique live : Oscar Clark ● Création lumière : Dan Imbert

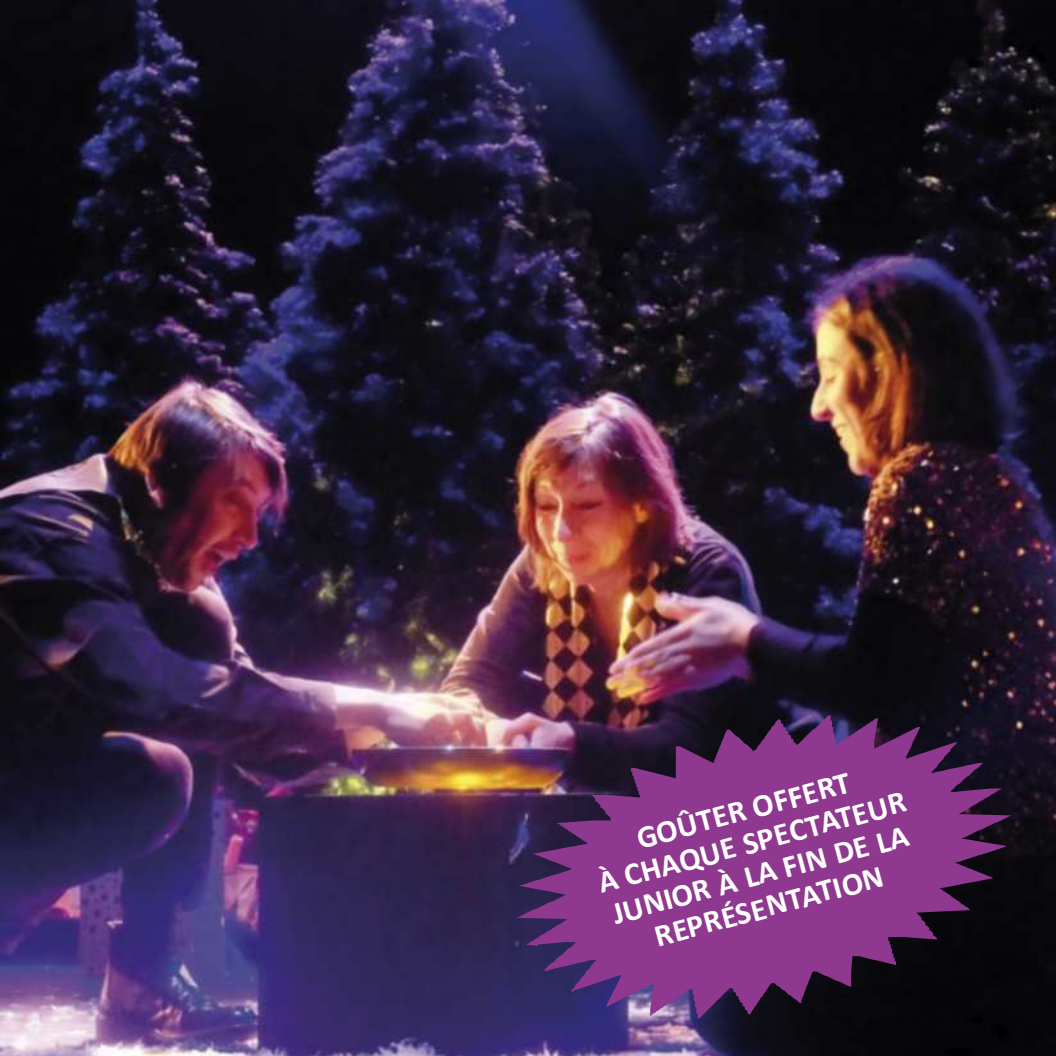
GOÛTER OFFERT
À CHAQUE SPECTATEUR
JUNIOR À LA FIN DE LA
REPRÉSENTATION

DIMANCHE 9 DÉCEMBRE 2018 À 15H30
au théâtre municipal René Panhard

THÉÂTRE MUNICIPAL RENÉ PANHARD
avenue de la République

Tarif adulte : 4,85 €
Tarif jeune : 2,65 €
Titulaire carte jeune : 2,20 €

+ d'infos :
01 48 92 42 90
www.ville-thiais.fr

De la neige et des marrons

spectacle de Noël dès 6 ans

Trois acteurs de la compagnie du Théâtre du petit pont jouent mille petites saynètes sur le thème de Noël dont le facteur commun est "À Noël, il neige, on mange des marrons, au coin du feu, on est heureux".

Ils composent avec jubilation mille personnages, mille caractères pour raconter toutes les couleurs de cette fête hivernale et ainsi célébrer avec les enfants les super-pouvoirs du théâtre et du jeu !

Les rires, la tendresse, la musique et la poésie se succèdent pour emporter les spectateurs dans un tourbillon d'émotions…

- Avec : Bruno Bernardin, Hélène Boisbeau, Fanny Honoré
- Écriture et mise en scène : Chantal Gallier assistée de Louise Horvat
- Scénographie : Chantal Gallier avec le regard de Muriel Bétrancourt
- Créations lumières : Célia Idir
- Création musicale : François Marnier
- Violon : Maria Wu

GOÛTER OFFERT
À CHAQUE SPECTATEUR
JUNIOR À LA FIN DE LA
REPRÉSENTATION
Photo : © Olivier Mejanes

DIMANCHE 20 JANVIER 2019 À 15H30
au théâtre municipal René Panhard

THÉÂTRE MUNICIPAL RENÉ PANHARD
avenue de la République

Tarif adulte : 4,85 €
Tarif jeune : 2,65 €
Titulaire carte jeune : 2,20 €

+ d'infos :
01 48 92 42 90
www.ville-thiais.fr

Et la tortue dans tout ça ?

théâtre
dès 4 ans

Ils sont quatre, deux filles et deux garçons, comme les fratries de clowns ou d'acrobates, comme beaucoup de familles de saltimbanques. Ils viennent raconter des histoires, ces fameuses fables que tout le monde connaît dans les adaptations de La Fontaine mais beaucoup moins dans les versions d'origine, attribuées à Ésope. Dans un univers qui s'amuse des codes habituellement liés aux fables, Wolfie, Syd, Harriet et Barry content, jouent, chantent, passent avec souplesse d'une fable à l'autre, d'un animal à l'autre. Si bien que le loup, comme toujours, mange les moutons, mais remplace aussi le renard auprès du corbeau. Et il suffit de le vouloir pour que la fourmi devienne un lion qui sera sauvé par une souris, tandis que le lièvre attend avec impatience la tortue qui marche, marche, marche... Moralité ? Regardons les animaux danser !

La pièce "Aesop's Fables" de Mike Kenny est représentée en France par Séverine Magois, en accord avec Alan Brodie Representation, Londres (www.alanbrodie.com)

GOÛTER OFFERT
À CHAQUE SPECTATEUR
JUNIOR À LA FIN DE LA
REPRÉSENTATION

DIMANCHE 17 FÉVRIER 2019 À 15H30
au théâtre municipal René Panhard

THÉÂTRE MUNICIPAL RENÉ PANHARD
avenue de la République

Tarif adulte : 4,85 €
Tarif jeune : 2,65 €
Titulaire carte jeune : 2,20 €

+ d'infos :
01 48 92 42 90
www.ville-thiais.fr

Pierre et le loup

conte musical dès 4 ans

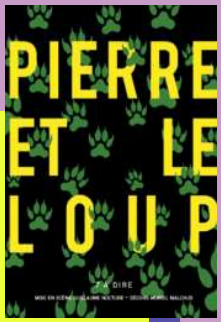

Pierre et son grand-père vivent dans la campagne russe. Un jour, l'enfant laisse la porte du jardin ouverte et un canard en profite pour aller nager sur la mare où il se querelle avec un oiseau. Un chat s'approche. L'oiseau, alerté par Pierre, s'envole dans un arbre. Le grand-père ramène le garçon à la maison : le loup pourrait surgir. De fait, le voici qui sort de la forêt. Le chat monte se réfugier dans l'arbre pendant que le canard sorti de la mare se fait avaler par le loup. Pierre prend une corde, grimpe dans l'arbre et demande à l'oiseau d'aller voltiger autour du loup détourner son attention. Il forme alors un noeud coulant avec lequel il parvient à attraper le loup sur lequel des chasseurs veulent tirer mais Pierre les arrête et ils entament une marche pour emmener le loup au zoo.

● Mise en scène et conteur : Guillaume Nocturne ● Décors : Muriel Malchus ● Musique : Serge Prokofiev ● Avec Julie Convers (clarinette), Lucie de Bayser (flûte traversière), Sébastien Godbille (percussions), Rémy Jacquemin (cor), Grégory Roux (saxophone baryton), Maryse Steiner-Morlot (hautbois)

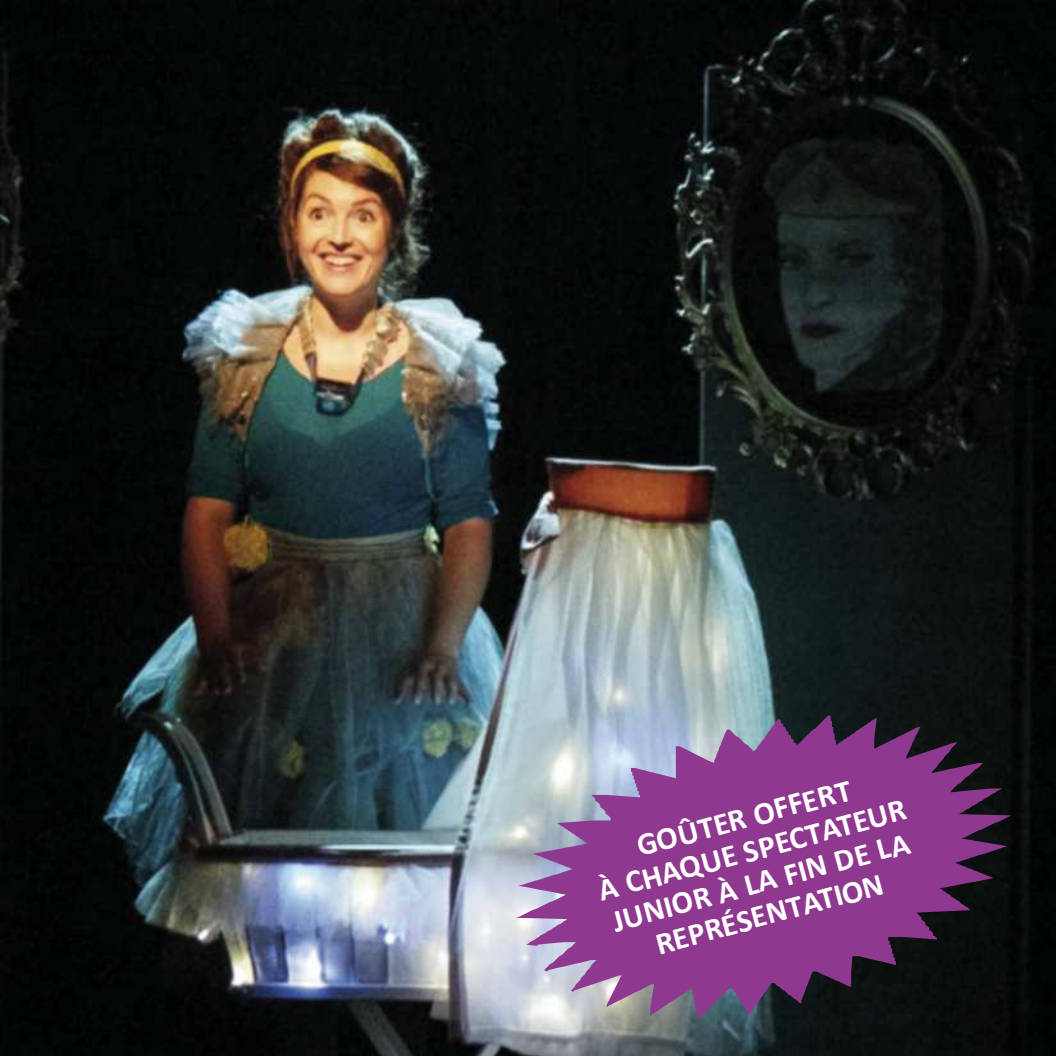
GOÛTER OFFERT
À CHAQUE SPECTATEUR
JUNIOR À LA FIN DE LA
REPRÉSENTATION

DIMANCHE 31 MARS 2019 À 15H30
au théâtre municipal René Panhard

THÉÂTRE MUNICIPAL RENÉ PANHARD
avenue de la République

Tarif adulte : 4,85 €
Tarif jeune : 2,65 €
Titulaire carte jeune : 2,20 €

+ d'infos :
01 48 92 42 90
www.ville-thiais.fr

Rose au bois dormant

théâtre
dès 4 ans

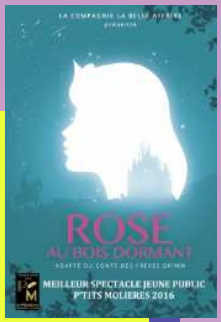

Dans ce spectacle de la compagnie la Belle Affaire, interprétation moderne du conte *La belle au bois dormant*, les personnages bousculent les codes du conte de fée avec humour et décalage, sans exclure la dimension féerique. L'histoire est exposée par une narratrice, la fée Mimosa, marraine fantasque de la princesse Rose, figure maternelle qui accompagne les protagonistes vers l'âge adulte. Victime de la malédiction d'une méchante fée, la princesse Rose a passé son enfance en sécurité au château. À 16 ans, elle veut s'affranchir et découvrir le monde, au risque de se mettre en danger. Le jeune Christian, quant à lui, n'a pas l'étoffe héroïque du « Prince Charmant ». Timide et maladroit, son courage est mis à l'épreuve pour sauver Rose.

● Mise en scène : Cindy Rodrigues ● Collaboration artistique : Juliette Ordonneau ● Avec, en alternance : Juliette Ordonneau, Chloé Chaze, Cindy Rodrigues, Johanne Teste, Nicolas Fantoli, Anne-Véronique Brodsky, Mathieu Graham ● Création lumière : Yann Gacquer ● Costumes : Alice Schnebelen

GOÛTER OFFERT
À CHAQUE SPECTATEUR
JUNIOR À LA FIN DE LA
REPRÉSENTATION

DIMANCHE 14 AVRIL 2019 À 15H30
au théâtre municipal René Panhard

THÉÂTRE MUNICIPAL RENÉ PANHARD
avenue de la République

Tarif adulte : 4,85 €
Tarif jeune : 2,65 €
Titulaire carte jeune : 2,20 €

+ d'infos :
01 48 92 42 90
www.ville-thiais.fr

Merlin : la légende
Arthur et la fée maléfique

théâtre
à partir
de 4 ans

Venez (re)découvrir la Légende de Merlin, avec un spectacle enchanteur mêlant rires et tours de magie au cœur de la forêt de Brocéliande.

Un peu de poudre de Merlinpimpin et vous voilà dans une épopée chevaleresque… mais sans cheval parce qu'on est dans un théâtre et que ça ne rentrait pas ! Merlin doit former le jeune Arthur pour qu'il gagne le grand tournoi de chevalerie. Embarqué dans un tourbillon d'aventures alliant magie, numéro de claquettes, sorcellerie, histoire d'amour, combats à l'épée et robes de princesse, notre jeune héros réussira-t-il à déjouer les plans machiavéliques de la Fée Maléfique ? Vous, ses amis imaginaires, vibrerez au cœur de l'action dans cette comédie pleine d'humour et de péripéties de la compagnie du Théâtre des béliers parisiens.

● Une comédie écrite et mise en scène par Caroline Ami et Flavie Péan ● Avec Fanny Vambacas, Delphin Lacroix, Hervé Quentric ● Musique : Raphaël Sanchez ● Lumières : Arthur Gauvin ● Costumes : Bérengère Roland ● Décor : Pauline Gallo ● Réglages combats : Antoine Lelandais ● Consultant magie : Sébastien Mossière

GOÛTER OFFERT
À CHAQUE SPECTATEUR
JUNIOR À LA FIN DE LA
REPRÉSENTATION
Photo : © Charlotte Spillemaecker

DIMANCHE 12 MAI 2019 À 15H30
au théâtre municipal René Panhard

THÉÂTRE MUNICIPAL RENÉ PANHARD
avenue de la République

Tarif adulte : 4,85 €
Tarif jeune : 2,65 €
Titulaire carte jeune : 2,20 €

+ d'infos :
01 48 92 42 90
www.ville-thiais.fr

Cendrillon

théâtre
à partir
de 4 ans

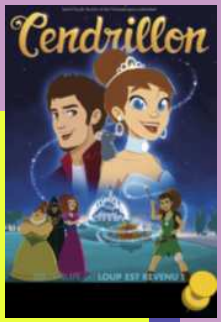

Cendrillon, jeune fille belle et douce, était le souffre-douleur de ses deux horribles sœurs et de sa belle-mère. En secret, elle rêvait à une seule chose : rencontrer le prince charmant. Le prince charmant, fils unique chouchouté par ses parents qui prenaient soin de lui nuit et jour, rêvait de son côté lui aussi à une seule chose : rencontrer sa princesse charmante. Rien n'était fait pour qu'ils se rencontrent. Pourtant, comme par enchantement... Avec ses personnages loufoques, cette adaptation du célèbre conte par la compagnie Les Nomadesques transpose l'histoire dans un univers proche de la bande dessinée et du dessin animé. Un décalage qui permet au jeune public de rire aux éclats malgré les horreurs que subit Cendrillon.

● Texte : Karine Tabet, d'après Charles Perrault ● Mise en scène : Vincent Caire ● Avec : Aurélie Babled ou Mathilde Puget, Karine Tabet ou Lucile Marquis, Franck Cadoux ou Vincent Caire, Gaël Colin ou Emmanuel Faventines ● Costumes : Corinne Rossi ● Décor et accessoires : Caroline Rossignol

GRATUIT

JEUDI 13 SEPTEMBRE 2018 À 14H30
au PALAIS OMNISPORTS DE THIAIS

Alexandra Paris
et son orchestre

PALAIS OMNISPORTS DE THIAIS
place Vincent Van Gogh

Entrée gratuite
dans la limite
des places disponibles

+ d'infos :
01 48 92 42 42
www.ville-thiais.fr - www.alexandraparis.net

musique

Intimement et inévitablement lié aux plaisirs du musette, l'accordéon reste populaire et toujours omniprésent dans la chanson française, mais aussi dans la musique classique et les musiques actuelles.

Dotée d'une forte personnalité et surtout d'un immense talent, Alexandra Paris s'est imposée depuis plusieurs années dans le petit cercle des grands accordéonistes. Avec ses musiciens, elle animera votre après-midi au Palais Omnisports De Thiais avec un programme varié, en empruntant au répertoire ses airs les plus connus, les plus populaires et les plus appréciés pour vous faire danser et encore danser.

Les amateurs profiteront de ce rendez-vous pour illuminer la piste de danse mais, si vous préférez simplement écouter, vous serez bien sûr aussi les bienvenus !

SPECTACLE GRATUIT

GRATUIT
Photo : © Koria

SAMEDI 15 SEPTEMBRE 2018 À 21H00
au PALAIS OMNISPORTS DE THIAIS

PALAIS OMNISPORTS DE THIAIS
place Vincent Van Gogh

Entrée gratuite
dans la limite des places disponibles

+ d'infos :
01 48 92 42 42
www.ville-thiais.fr
www.keenv.com

Keen'v

concert

Dix ans après ses débuts avec son tout premier album *Phénom'N*, Keen'v a sorti il y a quelques mois son 7è avec des titres phares comme *Elle a*, *Métier sérieux*, *Le plus beau des cadeaux* et *Tu réalises*, son dernier single. Un album certifié disque de platine... comme tous ceux qu'il a sortis auparavant !

Début 2018, il a entamé une nouvelle tournée qui passera par Tahiti en octobre, et s'arrête au Palais Omniports De Thiais pour un concert unique où un nombreux public est attendu.

Avec plus d'1,2 millions d'albums vendus, plus de 450 millions de vues sur Youtube, et plus de 3 millions de fans sur les réseaux sociaux, Keen'v reste un phénomène qui fait danser et chanter plusieurs générations.

JARDINIER
AMATEUR
GRATUIT

SAMEDI 15 & DIMANCHE 16 SEPTEMBRE 2018
au PALAIS OMNISPORTS DE THIAIS

41è fête du Jardinier Amateur

ESPLANADE DU PALAIS OMNISPORTS DE THIAIS
place Vincent Van Gogh

Entrée gratuite

+ d'infos :
01 48 92 42 42
www.ville-thiais.fr

animations

Pour refleurir jardins et balcons avant l'automne, rendez-vous à la fête du jardinier amateur, grande foire-exposition avec ses ventes (plantes, matériels de jardins, produits artisanaux, livres sur le jardin...), ses ateliers verts, ses animations botaniques, l'exposition avicole… Entre visite des stands et animations champêtres, vous pourrez vous reposer le temps d'un repas sous la grande tente de restauration ou sur le stand de notre ville jumelle, Einbeck. Chaque édition réserve des surprises avec des rencontres enrichissantes (producteurs, artisans, associations...) et des démonstrations de savoir-faire ou de technologies. En 2018, mécanique et robotique trouvent place : un tracteur Pony et sa batteuse à pois (1940) et une impressionnante moissonneuse batteuse seront exposés. Il y aura même des tondeuses autonomes pour séduire certains jardiniers. On découvrira une nouvelle technologie qui apporte une solution pour les cultures en zones arides, des chevaux de trait, des promenades à poneys, les beaux spécimens du monde avicole réunis par la Basse-Cour du Val-de-Marne...

Hôtel de Ville
GRATUIT

VENDREDI 21, SAMEDI 22 & DIMANCHE 23 DÉCEMBRE 2018
PLACE DE L'HÔTEL DE VILLE

Village de Noël 2018

PLACE DE L'HÔTEL DE VILLE
Entrée gratuite
+ d'infos :
01 48 92 42 42
www.ville-thiais.fr

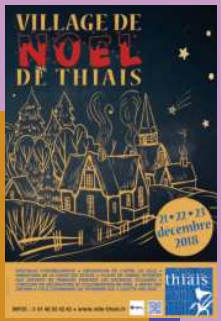

animations

Depuis près de 20 ans, le Village de Noël de Thiais illumine les fêtes avec ses stands et ses animations pour petits et grands. À quelques jours du passage du "grand barbu", la place de l'hôtel de ville et une partie de la rue Maurepas accueillent chalets et stands d'artisans et de créateurs qui proposent des produits les plus divers qui sont d'excellentes idées cadeaux. Pendant ces trois journées, diverses animations se succèdent et font ainsi briller les yeux des petits et des grands. Ainsi, le père Noël accueille les enfants dans sa maison pour que les parents puissent prendre des photos, l'Académie des arts et les chorales locales proposent des chants de Noël, le hall de l'hôtel de ville est décoré, et les Thiaisiens sont invités à prendre part au concours d'illuminations et de décorations qui permet à la Ville de récompenser les esprits les plus créatifs.

GRATUIT

DIMANCHE 17 MARS 2019
DÉPART DEPUIS L'ESPLANADE DU PALAIS OMNISPORTS DE THIAIS

Carnaval de Thiais 2019

Départ à 14h30
depuis l'esplanande du
Palais Omnisports De Thiais
(place Vincent Van Gogh)

+ d'infos :
01 48 92 42 38
www.ville-thiais.fr

animations

Rythmes et couleurs sont au cœur de cette grande journée festive toujours très attendue.

En famille, ou avec des amis ou des voisins, prenez le temps de concevoir et de fabriquer les déguisements les plus créatifs et prenez part au grand défilé dominical, aux côtés des associations qui ont conçu un char, des fanfares et des bandas invitées par la Ville. Pas de thème particulier : laissez aller votre imagination pour faire pétiller la parade qui se lancera depuis l'esplanade du Palais Omnisports De Thiais (place Vincent Van Gogh) pour rejoindre la halle des sports (81 avenue de Versailles) où, comme la tradition le veut, sera brûlée la sorcière hiver.

En marge, deux autres rendez-vous sont à noter : le bal costumé de la Caisse des écoles qui se déroulera dimanche 10 mars à la halle des sports, et une magnifique exposition de photos réalisée par l'association Imathis sur le thème du carnaval de Thiais.

Photo : Fête de la musique 2018 à Thiais

VENDREDI 21 JUIN 2019 À 21H00
au PARC DE L'EUROPE

Fête de la Musique 2019

PARC DE L'EUROPE
77 rue Victor Basch
(entrée à proximité du commissariat de Police)

Gratuit dans la limite des places disponibles

+ d'infos :
01 48 92 42 42
www.ville-thiais.fr

concert gratuit

À Thiais, il y a au moins 10 bonnes raisons de ne pas manquer le concert offert par la Ville à l'occasion de la Fête de la musique !

1. Parce que c'est l'occasion d'écouter de la bonne musique !
2. Parce que c'est l'occasion d'être ensemble !
3. Parce que c'est l'occasion de se faire entendre !
4. Parce que c'est l'occasion de découvrir de nouveaux horizons !
5. Parce que c'est l'occasion de se réapproprier l'espace public !
6. Parce que c'est aussi l'occasion de (re)découvrir votre ville !
7. Parce que c'est le jour le plus long de l'année !
8. Parce que c'est l'occasion de faire la fête !
9. Parce que c'est aussi l'occasion de montrer à tous vos followers que vous savez faire la fête !
10. Et parce que c'est gratuit !

En famille, avec des amis, rendez-vous au parc de l'Europe à 21h00 !

Photo : Festival de musique franco-américaine de Thiais 2018

SAMEDI 22 & DIMANCHE 23 JUIN 2019
au PARC DE L'EUROPE

16è Festival de musique franco-américaine de Thiais

PARC DE L'EUROPE
77 rue Victor Basch
(entrée à proximité du commissariat de Police)

1 concert : 10 €
2 concerts : 16 €

+ d'infos :
01 48 92 42 42
www.ville-thiais.fr

concerts

David Thibault, The Puppini Sisters, Christian Morin Quartet, les Haricots Rouges, l'orchestre Luter, Bogdan Clarks Big Band, Vigon & the Rolling Dominos, le Philharmonique de Prague, Ben Portsmouth, Cock Robin, Vigon, Bamy, & Jay, Julia Migenes, Earth Wind & Fire experience feat. Al Mckay, Viktor Lazlo, Swinging Life, Dick Rivers, les Chœurs de France, Liz Mc Comb, Sylvie Vartan, Soul Family, Fame le Musical, Gospel pour 100 voix, Claude Bolling Big Band, Michel Legrand & l'Orchestre National d'Île-de-France, The Golden Gate Quartet, les Tambours du Bronx, The Magic Platters, The Glenn Miller Memorial Orchestra, Jeane Manson & le Broadway's gospel group, Dee Dee Bridgewater, l'orchestre des lauréats du Conservatoire de Paris & les chanteurs du chœur de l'académie de Créteil, l'ensemble harmonique de Rungis, l'orchestre d'harmonie de la Musique de l'Air, la maîtrise des Hauts-de-Seine & le chœur d'enfants de l'Opéra de Paris, la musique de la Garde Républicaine, Olivier Franc Jazz Quintet & Daniel Sidney Bechet, l'orchestre Ostinato, l'Ensemble Orchestral de Paris, Gospel Dream et l'orchestre Pasdeloup ont déjà été à l'affiche du Festival de musique franco-américaine de Thiais depuis sa création. Qui pour leur succéder lors de l'édition 2019 ?

DU JEUDI 4 AU JEUDI 18 OCTOBRE 2018
À L'HÔTEL DE VILLE DE THIAIS

Salon d'automne de la Société Régionale des Beaux Arts

HÔTEL DE VILLE
rue Maurepas
Lundi, de 09h à 12h et de 13h30 à 18h30
Mardi, de 09h à 12h et de 13h30 à 18h30
Mercredi, de 09h à 12h et de 13h30 à 18h30
Jeudi, de 09h à 12h et de 13h30 à 18h30
Vendredi, de 09h à 12h et de 13h30 à 18h30
Samedi, de 09h à 11h45
Entrée libre

+ d'infos :
✆ 01 48 92 42 42
✆ 01 48 92 42 95 - www.ville-thiais.fr
http://beaux-arts-choisy.over-blog.com/
http://www.assoccat.com

peinture

EXPOSITION

Le salon annuel de la Société Régionale des Beaux-Arts, organisé avec le Comité de Coordination des Activités Thiaisiennes, présente plus de 50 œuvres d'artistes de la région de styles et techniques variés ainsi qu'une sélection de peintures de l'invitée d'honneur Ping Yao Buzzetti. Cette artiste aime créer sur papier et sur toile, à l'encre, à l'acrylique et à l'huile. Sa peinture est fusion entre l'Asie et l'Europe.

Hiver, de Ping Yao Buzzetti

DU MARDI 6 AU VENDREDI 16 NOVEMBRE 2018
À L'HÔTEL DE VILLE DE THIAIS

1914-1918, chemin de mémoire

HÔTEL DE VILLE
rue Maurepas
Lundi, de 09h à 12h et de 13h30 à 18h30
Mardi, de 09h à 12h et de 13h30 à 18h30
Mercredi, de 09h à 12h et de 13h30 à 18h30
Jeudi, de 09h à 12h et de 13h30 à 18h30
Vendredi, de 09h à 12h et de 13h30 à 18h30
Samedi, de 09h à 11h45
Entrée libre

+ d'infos : 01 48 92 42 42
www.ville-thiais.fr
www.jazzonotes.fr

hommage

Dans le cadre des manifestations commémoratives qui vont tracer le chemin de la mémoire à l'occasion du centenaire de la grande guerre 1914-1918, le Comité d'Entente des Anciens Combattants et Militaires de Thiais organise une rétrospective de ces années terribles qui marquèrent à jamais notre patrie.
Ces journées du souvenir se dérouleront en même temps que l'exposition consacrée au poète Guillaume Apollinaire qui fût l'une des figures marquantes de cette affreuse tragédie humaine.

DU MARDI 6 AU VENDREDI 16 NOVEMBRE 2018
À L'HÔTEL DE VILLE DE THIAIS

HÔTEL DE VILLE
rue Maurepas
Lundi, de 09h à 12h et de 13h30 à 18h30
Mardi, de 09h à 12h et de 13h30 à 18h30
Mercredi, de 09h à 12h et de 13h30 à 18h30
Jeudi, de 09h à 12h et de 13h30 à 18h30
Vendredi, de 09h à 12h et de 13h30 à 18h30
Samedi, de 09h à 11h45
Entrée libre

+ d'infos :
✆ 01 48 92 42 42
www.ville-thiais.fr

Apollinaire aurait 100 ans

hommage

EXPOSITION

Pour commémorer le centenaire de la disparition de Guillaume Apollinaire, la Ville a souhaité lui consacrer un festival avec de multiples rendez-vous qui permettront à l'ensemble des générations de mieux découvrir l'homme et son œuvre. Qui est vraiment Wilhelm Albert Włodzimierz Apolinary de Wąż-Kostrowicki ? À travers différents panneaux, cette exposition regroupera une sélection d'extraits de ses plus beaux poèmes, de ses calligrammes et de ses plus grands textes pour vous donner les clefs de cet artiste à la vision unique.

Guillaume Apollinaire [Public domain], from Wikimedia Commons

Guillaume Apollinaire [Public domain], from Wikimedia Commons

DU MARDI 20 AU VENDREDI 30 NOVEMBRE 2018
À L'HÔTEL DE VILLE DE THIAIS

le festival bossa nova fête ses 10 ans ! par Jazzonotes

HÔTEL DE VILLE
rue Maurepas
Lundi, de 09h à 12h et de 13h30 à 18h30
Mardi, de 09h à 12h et de 13h30 à 18h30
Mercredi, de 09h à 12h et de 13h30 à 18h30
Jeudi, de 09h à 12h et de 13h30 à 18h30
Vendredi, de 09h à 12h et de 13h30 à 18h30
Samedi, de 09h à 11h45
Entrée libre

+ d'infos :
01 48 92 42 42
www.ville-thiais.fr

exposition

Découvrez la rétrospective en photos [illegible] incontournable de Thiais. Depuis 2008, plus de 400 artistes de renommée internationale se sont essayés à la bossa nova, musique colorée aux rythmes envoûtants et à la voix susurrée, originaire de Rio de Janeiro. Vous pourrez aussi découvrir les coulisses de l'association Jazzonotes et sa trentaine de bénévoles qui officient depuis 10 ans pour organiser cet événement unique au monde. Vous pourrez contempler les travaux plastiques des élèves de l'école St-Exupéry qui auront travaillé sur le sujet. Vernissage de l'exposition : lundi 19 novembre 2018 à 19h30.

DU LUNDI 3 DÉCEMBRE 2018 AU JEUDI 10 JANVIER 2019
À L'HÔTEL DE VILLE DE THIAIS

HÔTEL DE VILLE
rue Maurepas
Lundi, de 09h à 12h et de 13h30 à 18h30
Mardi, de 09h à 12h et de 13h30 à 18h30
Mercredi, de 09h à 12h et de 13h30 à 18h30
Jeudi, de 09h à 12h et de 13h30 à 18h30
Vendredi, de 09h à 12h et de 13h30 à 18h30
Samedi, de 09h à 11h45
Entrée libre

+ d'infos :
✆ 01 48 92 42 42
www.ville-thiais.fr

Dans le Grand Nord

noël

EXPOSITION

À l'occasion des fêtes de fin d'année, l'hôtel de ville se transforme pour accueillir les petits et les grands dans un décor véritablement exceptionnel et époustouflant. Pensez à prendre votre appareil photo car la visite, cette année encore, devrait valoir le détour ! Direction, le grand nord.

DU MARDI 15 AU VENDREDI 25 JANVIER 2019
À L'HÔTEL DE VILLE DE THIAIS

Œuvres de JJ Brune et JC Rossé

HÔTEL DE VILLE
rue Maurepas
Lundi, de 09h à 12h et de 13h30 à 18h30
Mardi, de 09h à 12h et de 13h30 à 18h30
Mercredi, de 09h à 12h et de 13h30 à 18h30
Jeudi, de 09h à 12h et de 13h30 à 18h30
Vendredi, de 09h à 12h et de 13h30 à 18h30
Samedi, de 09h à 11h45
Entrée libre

+ d'infos :
01 48 92 42 42
www.ville-thiais.fr

peinture

① Depuis son plus jeune âge, Jean-Jacques Brune est passionné par la peinture et les œuvres d'art. À la retraite, il a fait la connaissance de ses voisins et amis, professeurs de dessin et artistes peintres qui l'ont encouragé dans cette voie en lui apprenant les différentes méthodes de dessin et de peinture.

② Tombé tout petit dans le chaudron de l'impressionnisme, Jean-Claude Rossé est devenu "*peintre du dimanche et parfois des autres jours*". Il s'intéresse à la peinture en général, mais surtout à la peinture figurative.

DU MARDI 29 JANVIER AU VENDREDI 8 FÉVRIER 2019
À L'HÔTEL DE VILLE DE THIAIS

HÔTEL DE VILLE
rue Maurepas
Lundi, de 09h à 12h et de 13h30 à 18h30
Mardi, de 09h à 12h et de 13h30 à 18h30
Mercredi, de 09h à 12h et de 13h30 à 18h30
Jeudi, de 09h à 12h et de 13h30 à 18h30
Vendredi, de 09h à 12h et de 13h30 à 18h30
Samedi, de 09h à 11h45
Entrée libre

+ d'infos :
✆ 01 48 92 42 42
www.ville-thiais.fr
www.elisevincent.net

photographies d'Élise Vincent

photographie

EXPOSITION

À la frontière du minéral et de l'organique, du temps passé et du présent, surgissent parfois de curieux personnages qui crient à la vie - un spectre à craindre ou un témoin du passé qui pourrait nous en apprendre, une présence-absence que l'œil et l'esprit détournent. De l'élément original à l'image détournée, l'imaginaire aux commandes, c'est vous qui créez votre récit.

Bois d'épines (détail)

Passé présent (détail)

DU MARDI 12 AU VENDREDI 22 FÉVRIER 2019
À L'HÔTEL DE VILLE DE THIAIS

"Roma 2019" par Jocelyn Le Creurer & ses amis

HÔTEL DE VILLE
rue Maurepas
Lundi, de 09h à 12h et de 13h30 à 18h30
Mardi, de 09h à 12h et de 13h30 à 18h30
Mercredi, de 09h à 12h et de 13h30 à 18h30
Jeudi, de 09h à 12h et de 13h30 à 18h30
Vendredi, de 09h à 12h et de 13h30 à 18h30
Samedi, de 09h à 11h45
Entrée libre

+ d'infos :
01 48 92 42 42
www.ville-thiais.fr
http://jocelynlecreurer.com/

photographie

Photographe pour la Ville de Thiais, Jocelyn Le Creurer développe également une activité de documentariste et d'artiste plasticien. Cette exposition est l'occasion pour lui de présenter sa vision de Rome, entre imaginaire et réalité, classicisme et modernité. Arpentant régulièrement certains quartiers mythiques de Rome, Eur, le Palais Borghese, la Villa Medicis, Cinecitta constituent des sources d'inspiration inépuisables pour ses œuvres plurimédia : photographie, vidéo, dessin, peinture.

DU MARDI 26 FÉVRIER AU VENDREDI 8 MARS 2019
À L'HÔTEL DE VILLE DE THIAIS

HÔTEL DE VILLE
rue Maurepas
Lundi, de 09h à 12h et de 13h30 à 18h30
Mardi, de 09h à 12h et de 13h30 à 18h30
Mercredi, de 09h à 12h et de 13h30 à 18h30
Jeudi, de 09h à 12h et de 13h30 à 18h30
Vendredi, de 09h à 12h et de 13h30 à 18h30
Samedi, de 09h à 11h45
Entrée libre

+ d'infos :
✆ 01 48 92 42 42
www.ville-thiais.fr

Hommage à Guillaume Apollinaire

concours

EXPOSITION

À l'occasion de l'hommage rendu à Guillaume Apollinaire par la Ville de Thiais pour commémorer les 100 ans de sa disparition, et à l'occasion du Printemps des poètes, la Ville de Thiais propose une exposition regroupant les œuvres imaginées dans le cadre d'un concours de création lancé à l'automne 2018 auprès des Thiaisiens. Laissez-vous surprendre et envoûter par l'esprit créatif et souvent audacieux dont ils ont fait preuve pour s'associer à cet hommage.

Guillaume Apollinaire [Public domain], from Wikimedia Commons

DU MARDI 12 AU VENDREDI 29 MARS 2019
À L'HÔTEL DE VILLE DE THIAIS

Imathis photographie le Carnaval

HÔTEL DE VILLE
rue Maurepas
Lundi, de 09h à 12h et de 13h30 à 18h30
Mardi, de 09h à 12h et de 13h30 à 18h30
Mercredi, de 09h à 12h et de 13h30 à 18h30
Jeudi, de 09h à 12h et de 13h30 à 18h30
Vendredi, de 09h à 12h et de 13h30 à 18h30
Samedi, de 09h à 11h45
Entrée libre

+ d'infos :
01 48 92 42 42
www.ville-thiais.fr
http://photo.imathis.free.fr/

photographie

Imathis, association pour la pratique de l'image, réunit des photographes amateurs désirant partager leur passion. Chaque année, à l'occasion des festivités du Carnaval de Thiais, ces passionnés sélectionnent les plus beaux clichés qu'ils ont réalisés lors des éditions précédentes et les présentent au public au cours d'une exposition à l'hôtel de ville de Thiais.

DU MARDI 2 AU VENDREDI 12 AVRIL 2019
À L'HÔTEL DE VILLE DE THIAIS

l'Académie des Arts s'expose

HÔTEL DE VILLE
rue Maurepas
Lundi, de 09h à 12h et de 13h30 à 18h30
Mardi, de 09h à 12h et de 13h30 à 18h30
Mercredi, de 09h à 12h et de 13h30 à 18h30
Jeudi, de 09h à 12h et de 13h30 à 18h30
Vendredi, de 09h à 12h et de 13h30 à 18h30
Samedi, de 09h à 11h45
Entrée libre

+ d'infos :
✆ 01 48 92 42 42
www.ville-thiais.fr

arts plastiques

EXPOSITION

École de formation à travers l'enseignement des arts, leur expression sur scène et lors d'expositions, l'Académie des arts a pour mission de former la main, l'œil, l'oreille des passionnés de chant, de danse, d'art dramatique, de musique et d'arts plastiques. À l'occasion de cette exposition, c'est la classe d'arts plastiques qui met à l'honneur ses créations réalisées au cours des derniers mois. Un rendez-vous qui permet de mettre en valeur le talent des jeunes Thiaisiens ainsi accompagnés dans leur recherche d'inspiration.

DU MARDI 16 AVRIL AU VENDREDI 3 MAI 2019
À L'HÔTEL DE VILLE DE THIAIS

céramiques de Frank Montiel

HÔTEL DE VILLE
rue Maurepas
Lundi, de 09h à 12h et de 13h30 à 18h30
Mardi, de 09h à 12h et de 13h30 à 18h30
Mercredi, de 09h à 12h et de 13h30 à 18h30
Jeudi, de 09h à 12h et de 13h30 à 18h30
Vendredi, de 09h à 12h et de 13h30 à 18h30
Samedi, de 09h à 11h45
Entrée libre

+ d'infos :
01 48 92 42 42
www.ville-thais.fr
https://art-et-ceramique.fr/

céramiques

"Mon premier contact avec l'argile s'est effectué très tôt, à la maternelle, où chaque enfant imprime dans l'argile l'empreinte de sa main. Ce contact avec la matière soyeuse de l'argile est resté gravé dans ma mémoire. Aux alentours de 30 ans, j'ai reçu comme cadeau d'anniversaire mon premier four, qui ne me permettait que la cuisson de faïence (1050°C). Mes premières céramiques étaient donc en faïence. J'ai poursuivi mes expérimentations en travaillant le raku. [...] Vers 40 ans, désirant changer de technique, je fabriquais le tour et le four avec lesquels je travaille aujourd'hui encore."

DU MARDI 7 AU VENDREDI 17 MAI 2019
À L'HÔTEL DE VILLE DE THIAIS

HÔTEL DE VILLE
rue Maurepas
Lundi, de 09h à 12h et de 13h30 à 18h30
Mardi, de 09h à 12h et de 13h30 à 18h30
Mercredi, de 09h à 12h et de 13h30 à 18h30
Jeudi, de 09h à 12h et de 13h30 à 18h30
Vendredi, de 09h à 12h et de 13h30 à 18h30
Samedi, de 09h à 11h45
Entrée libre

+ d'infos :
✆ 01 48 92 42 42
www.ville-thiais.fr

l'école Paul Éluard s'expose

s'exprimer

EXPOSITION

Les jeunes élèves de l'école élémentaire Paul Éluard exposent une série de créations réalisées autour d'un thème commun. Peinture, photo, dessin, collage... ils ont fait appel à toute une palette de possibilités pour laisser aller leur imagination et créer des œuvres toutes personnelles qui font véritablement écho à leur regard et leur état d'esprit.

DU MARDI 21 AU VENDREDI 31 MAI 2019
À L'HÔTEL DE VILLE DE THIAIS

l'atelier d'arts plastiques d'Isabelle Rivagorda

HÔTEL DE VILLE
rue Maurepas
Lundi, de 09h à 12h et de 13h30 à 18h30
Mardi, de 09h à 12h et de 13h30 à 18h30
Mercredi, de 09h à 12h et de 13h30 à 18h30
Jeudi, de 09h à 12h et de 13h30 à 18h30
Vendredi, de 09h à 12h et de 13h30 à 18h30
Samedi, de 09h à 11h45
Entrée libre

+ d'infos :
01 48 92 42 96
www.ville-thiais.fr
www.assoccat.com

arts plastiques

Isabelle Rivagorda anime des ateliers d'expression artistique au cours desquels, à partir d'un thème, d'un artiste ou d'un tableau, on découvre la peinture, on développe sa créativité et on enrichit son regard artistique. À l'espace municipal Grignon, dès 6 ans, plusieurs dizaines de Thiaisiens fréquentent cette série d'une trentaine d'ateliers annuels proposée par le CCAT et, à l'occasion de cette exposition à l'hôtel de ville de Thiais, chacun offre au public le résultat de ses recherches et de son travail.

DU VENDREDI 7 AU DIMANCHE 9 JUIN 2019
À L'HÔTEL DE VILLE DE THIAIS

HÔTEL DE VILLE - Rue Maurepas
Vendredi, de 09h à 12h et de 13h30 à 18h30
Samedi, de 09h à 12h et de 14h00 à 17h00
Dimanche, de 09h à 12h et de 14h00 à 17h00
Entrée libre

+ d'infos : ✆ 01 48 92 42 42
www.ville-thiais.fr
www.einbeck.de

Einbeck, notre ville jumelle

exposition

Le jumelage qui unit Thiais et la ville allemande d'Einbeck a vu le jour il y a plus de 55 ans. Il est singulier car riche d'une vraie histoire qui rassemble aujourd'hui tant d'hommes et de femmes des deux communes plusieurs fois dans l'année.
À l'occasion du week-end de Pentecôte, le Maire, Richard Dell'Agnola, Dany Beucher, 1er adjoint en charge du jumelage, et l'équipe municipale ont invité une délégation einbeckoise à Thiais. Celle-ci proposera une exposition conçue et réalisée par des habitants d'Einbeck.

DU LUNDI 17 AU SAMEDI 22 JUIN 2019
À L'HÔTEL DE VILLE DE THIAIS

les ateliers du CCAT

HÔTEL DE VILLE
rue Maurepas
Lundi, de 09h à 12h et de 13h30 à 18h30
Mardi, de 09h à 12h et de 13h30 à 18h30
Mercredi, de 09h à 12h et de 13h30 à 18h30
Jeudi, de 09h à 12h et de 13h30 à 18h30
Vendredi, de 09h à 12h et de 13h30 à 18h30
Samedi, de 09h à 11h45
Entrée libre

+ d'infos :
01 48 92 42 96
www.ville-thiais.fr
www.assoccat.com

exposition

Dans de nouveaux locaux situés 58 rue Duperrey mis à disposition par la Ville, le Comité de Coordination des Activités Thiaisiennes (CCAT) ouvre aux habitants de Thiais, quel que soit leur âge, divers ateliers dirigés par des passionnés : art floral, arts plastiques, broderie, cartonnage, création de bijoux fantaisie, couture, encadrement, mosaïque, point compté, vitrail. Cette exposition est une jolie vitrine des créations réalisées au cours de l'année.

DU MARDI 25 JUIN AU VENDREDI 30 AOÛT 2019
À L'HÔTEL DE VILLE DE THIAIS

FOCALE 50
Photo-Club de Thiais

HÔTEL DE VILLE
rue Maurepas
Lundi, de 09h à 11h45 et de 13h30 à 17h45
Mardi, de 09h à 11h45 et de 13h30 à 17h45
Mercredi, de 09h à 11h45 et de 13h30 à 17h45
Jeudi, de 09h à 11h45 et de 13h30 à 17h45
Vendredi, de 09h à 11h45 et de 13h30 à 17h15
Entrée libre

+ d'infos :
01 48 92 42 42
www.ville-thiais.fr
www.focale50.fr

Salon régional d'art photographique

photographie

EXPOSITION

L'association thiai- sienne Focale 50 regroupe des amoureux de la photo dont le talent n'est plus à démontrer. Certains ont d'ailleurs des photos primées lors de concours organisés par l'Union Régionale du Sud de l'Île-de-France (URSIF) de la Fédération Photographique de France (FPF). Chaque année, ils surprennent le public avec une exposition de clichés toujours originaux sur des thèmes les plus variés que vous pouvez découvrir tout l'été.

3 Concerts gratuits

BBQ JazzoNotes

Jam Session Live

Rhythm & Blues

MUSIC FUN

Bossa Nova Academy

89 rue Paul Vaillant
Couturier 94320 Thiais
www.jazzonotes.com
06 51 11 11 63

22 sep 2018 De 12h00 à 19h00

Scène ouverte

Tous les concerts des RV Jazzonotes sur www.jazzonotes.fr ★

10ème Festival Bossa nova

festivalbossanova.com

Du 19 novembre au 1 décembre 2018

19 nov. Hall de la mairie
19h30 Exposition photos
1 rue Maurepas
94320 Thiais

23 nov. Café-théâtre
20h30 Concert
96 avenue de Versailles
94320 Thiais

24 nov. Théâtre René Panhard
20h30 Concert de Francis Hime
avenue de la République
94320 Thiais

30 nov. Café-théâtre
20h30 Concert
96 avenue de Versailles
94320 Thiais

01 déc. Théâtre René Panhard
20h30 Concert de GINGA
avenue de la République
94320 Thiais

THÉÂTRE MUNICIPAL RENÉ PANHARD
avenue de la République
✆ 01 48 92 42 38
www.ville-thiais.fr

théâtre municipal René Panhard

histoire

Construit en 1906-1907 par l'architecte Paul Langlois, avec le concours financier du maire René Panhard (officier de la légion d'Honneur, ingénieur des Arts-et-Manufactures, co-fondateur de la Société des Automobiles Panhard et Levassor), le théâtre municipal a connu plusieurs fonctions au fils des années : salle de réunion, salle des fêtes, hôpital militaire, théâtre.
L'édifice se distingue par sa forme, ses proportions et la décoration de ses façades : briques apparentes, graffitis gravés dans les mortiers et, notamment sur les tympans du vestibule, rinceaux, guirlandes et figures. Modernisé une toute première fois en 1976 par le scénographe Claude Perset, une rénovation globale s'imposait pour répondre aux nouvelles normes et aux attentes de confort des spectateurs et des comédiens. En 2012, le maire Richard Dell'Agnola lance la procédure et c'est le cabinet d'architecture Clé Millet International qui se voit confier la mission. Les travaux entrepris ont permis une restructuration et un réaménagement intérieurs complets. Les façades ont été enrichies de vitraux conçus par l'atelier vitrail de Lavina Felzine qui, ajoutés à la mise en valeur des éléments remarquables, permettent à l'édifice de retrouver son aura d'antan tout en offrant une salle de spectacles confortable, moderne et accueillante pour tous : artistes, techniciens et spectateurs.

Bénéficient du tarif réduit sur la billetterie et les abonnements de la saison culturelle 2018/2019 de la Ville de Thiais : mineurs, collectivités, demandeurs d'emploi, membre d'une association thiaisienne, étudiants, personnes à mobilité réduite, familles nombreuses, personnes retraitées. Attention, un justificatif peut être demandé à l'entrée de la salle.

tarifs des spectacles 2018/2019

BILLETTERIE À L'UNITÉ & ABONNEMENT SUR WWW.VILLE-THIAIS.FR

tarifs 2018/2019

BILLETTERIE À L'UNITÉ

- Spectacle « tous publics » - Plein tarif : 17,15 €
- Spectacle « tous publics » - Tarif réduit : 9,65 €
- Spectacle « tous publics » - Tarif « carte jeune Thiais 13/25 ans » : 8,40 €
- Spectacle « juniors » - Tarif « adulte » : 4,85 €
- Spectacle « juniors » - Tarif « enfant » : 2,65 €
- Spectacle « juniors » - Tarif « carte jeune Thiais 13/25 ans » : 2,20 €

ABONNEMENT PASSIONS+ (10 spectacles)

- Spectacle « tous publics » - Plein tarif : 97,40 € (au lieu de 171,50 €)
- Spectacle « tous publics » - Tarif réduit : 54,00 € (au lieu de 96,50 €)
- Spectacle « tous publics » - Tarif carte jeune Thiais 13/25 ans : 45,70 € (au lieu de 84,00 €)

ABONNEMENT PASSIONS (5 spectacles)

- Spectacle « tous publics » - Plein tarif : 68,15 € (au lieu de 85,75 €)
- Spectacle « tous publics » - Tarif réduit : 37,50 € (au lieu de 48,25 €)
- Spectacle « tous publics » - Tarif carte jeune Thiais 13/25 ans : 32,00 € (au lieu de 42,00 €)

COMMENT ACHETER VOS PLACES POUR LA SAISON CULTURELLE 2018/2019 DE THIAIS

BILLETTERIE À L'UNITÉ & ABONNEMENT SUR INTERNET : BILLETTERIE.VILLE-THIAIS.FR

acheter

À L'HÔTEL DE VILLE DE THIAIS

À l'hôtel de Ville de Thiais (rue Maurepas), adressez-vous au service de la Régie à partir du lundi 3 septembre 2018 :

- du lundi au jeudi : de 09h00 à 11h45 et de 13h30 à 17h45
- le vendredi : de 09h00 à 11h45 et de 13h30 à 17h15

En échange de votre règlement, on vous remettra les billets pour les spectacles que vous réservez.

PAR CORRESPONDANCE

À partir du lundi 3 septembre 2018, retournez le bulletin de réservation ci-contre (Hôtel de ville - Passions 2018/2019 - BP.141 - 94321 Thiais cedex) accompagné de votre réglement. Dès l'enregistrement de votre demande, les billets des spectacles que vous aurez choisis seront émis et vous seront adressés à l'adresse que vous avez indiquée.

SUR LE SITE INTERNET billetterie.ville-thiais.fr

Dès lundi 3 septembre 2018, 09h00, connectez-vous sur le site internet dédié billetterie.ville-thiais.fr : la réservation, simple et rapide, est payable par CB. Vous recevrez vos billets par messagerie pour les imprimer vous-même.

ABONNEMENT & BILLETTERIE À LA SAISON CULTURELLE 2018/2019 DE THIAIS

abonnement

Merci de remplir un bulletin par abonné

1. Je choisis le type de mon abonnement :

O Passions + (10 spectacles)

O Passions (5 spectacles)

2. Je sélectionne dans la liste ci-dessous tous les spectacles auxquels je souhaite assister en cochant la case devant la date :

O 20.10.18 - Ladies night

O 10.11.18 - Desireless chante Apollinaire

O 17.11.18 - Les Rendez-vous de la Guitare

O 08.12.18 - Djobi DjoBach

O 12.01.19 - Frank Truong, un drôle de mentaliste

O 19.01.19 - Une semaine... pas plus !

O 16.02.19 - Abracadabrunch

O 23.03.19 - Moi papa ?

O 06.04.19 - Stéphanie Bataille : Madame Marguerite

O 11.05.19 - Jeanfi Janssens décolle

O 25.05.19 - Libres ! ou presque...

O 15.06.19 - Élodie Poux : le syndrôme du Playmobil

3. Au verso, je complète et je signe mon bulletin de réservation et je le retourne, avec mon règlement par chèque bancaire ou postal à l'ordre du "Trésor public", sous enveloppe suffisamment affranchie, à partir de lundi 3 septembre 2018 à :

Hôtel de Ville - Service de la Régie
Passions 2018/2019 - BP 141
94321 Thiais cedex

billetterie

1. Je sélectionne dans la liste ci-dessous les spectacles auxquels je souhaite assister en indiquant le nombre de places souhaitées (tarifs « à l'unité » - dans la limite des places disponibles) :

___ place(s) - 20.10.18 - Ladies night

___ place(s) - 10.11.18 - Desireless chante Apollinaire

___ place(s) - 17.11.18 - Les Rendez-vous de la Guitare

___ place(s) - 25.11.18 - Peau d'âne

___ place(s) - 08.12.18 - Djobi DjoBach

___ place(s) - 09.12.18 - De la neige et des marrons

___ place(s) - 12.01.19 - Frank Truong, un drôle de mentaliste

___ place(s) - 19.01.19 - Une semaine... pas plus !

___ place(s) - 20.01.19 - Et la tortue dans tout ça ?

___ place(s) - 16.02.19 - Abracadabrunch

___ place(s) - 17.02.19 - Pierre et le loup

___ place(s) - 23.03.19 - Moi papa ?

___ place(s) - 31.03.19 - Rose au bois dormant

___ place(s) - 06.04.19 - Stéphanie Bataille : Madame Marguerite

___ place(s) - 14.04.19 - Merlin la légende, Arthur et la fée maléfique

___ place(s) - 11.05.19 - Jeanfi Janssens décolle

___ place(s) - 12.05.19 - Cendrillon

___ place(s) - 25.05.19 - Libres ! ou presque...

___ place(s) - 15.06.19 - Élodie Poux : le syndrôme du Playmobil

2. Au verso, je complète et je signe mon bulletin de réservation et je le retourne, avec mon règlement par chèque bancaire ou postal à l'ordre du "Trésor public", sous enveloppe affranchie, à partir de lundi 3 septembre 2018 à :

Hôtel de Ville - Service de la Régie - Passions 2018/2019 - BP 141 - 94321 Thiais cedex

BULLETIN DE RÉSERVATION PAR CORRESPONDANCE À LA SAISON CULTURELLE 2018/2019 DE THIAIS

BILLETTERIE À L'UNITÉ & ABONNEMENT SUR INTERNET : BILLETTERIE.VILLE-THIAIS.FR

À partir du 3 septembre 2018, retournez sous enveloppe affranchie votre bulletin de réservation dûment complété (recto/verso) et signé, avec votre règlement par chèque bancaire ou postal à l'ordre du "Trésor public" : Hôtel de Ville - Service de la Régie - Passions 2018/2019 - BP 141 - 94321 Thiais cedex

●●●● MERCI DE REMPLIR UN BULLETIN PAR PERSONNE ●●●●

Nom **Prénom**

Adresse postale

Code postal **Ville**

Date de naissance **E-mail**

Date & signature

Je m'abonne : je souscris un abonnement

❍ Passions+ (plein tarif) ❍ Passions+ (tarif réduit) ❍ Passions+ (carte jeune Thiais)
❍ Passions (plein tarif) ❍ Passions (tarif réduit) ❍ Passions (carte jeune Thiais)

Je bénéficie d'un tarif réduit (sur présentation d'un justificatif) au titre de :

❍ Famille nombreuse
❍ Personne à mobilité réduite
❍ Demandeur d'emploi
❍ Titulaire de la carte jeune Thiais
❍ Membre d'une association thiaisienne
❍ Étudiant
❍ Mineur
❍ Collectivité
❍ Retraité
❍ Carte Jeune Thiais numéro _____